КАРТА ГРАДОСТРОИТЕЛЬНОГО ЗОНИРОВАНИЯ
МУНИЦИПАЛЬНОГО ОБРАЗОВАНИЯ БОЛЬШЕВИШЕРСКОЕ ГОРОДСКОЕ ПОСЕЛЕНИЕ
МАЛОВИШЕРСКОГО МУНИЦИПАЛЬНОГО РАЙОНА
НОВГОРОДСКОЙ ОБЛАСТИ

Масштаб 1:10000

ПРАВИЛА ЗЕМЛЕПОЛЬЗОВАНИЯ И ЗАСТРОЙКИ
МУНИЦИПАЛЬНОГО ОБРАЗОВАНИЯ БОЛЬШЕВИШЕРСКОЕ ГОРОДСКОЕ ПОСЕЛЕНИЕ

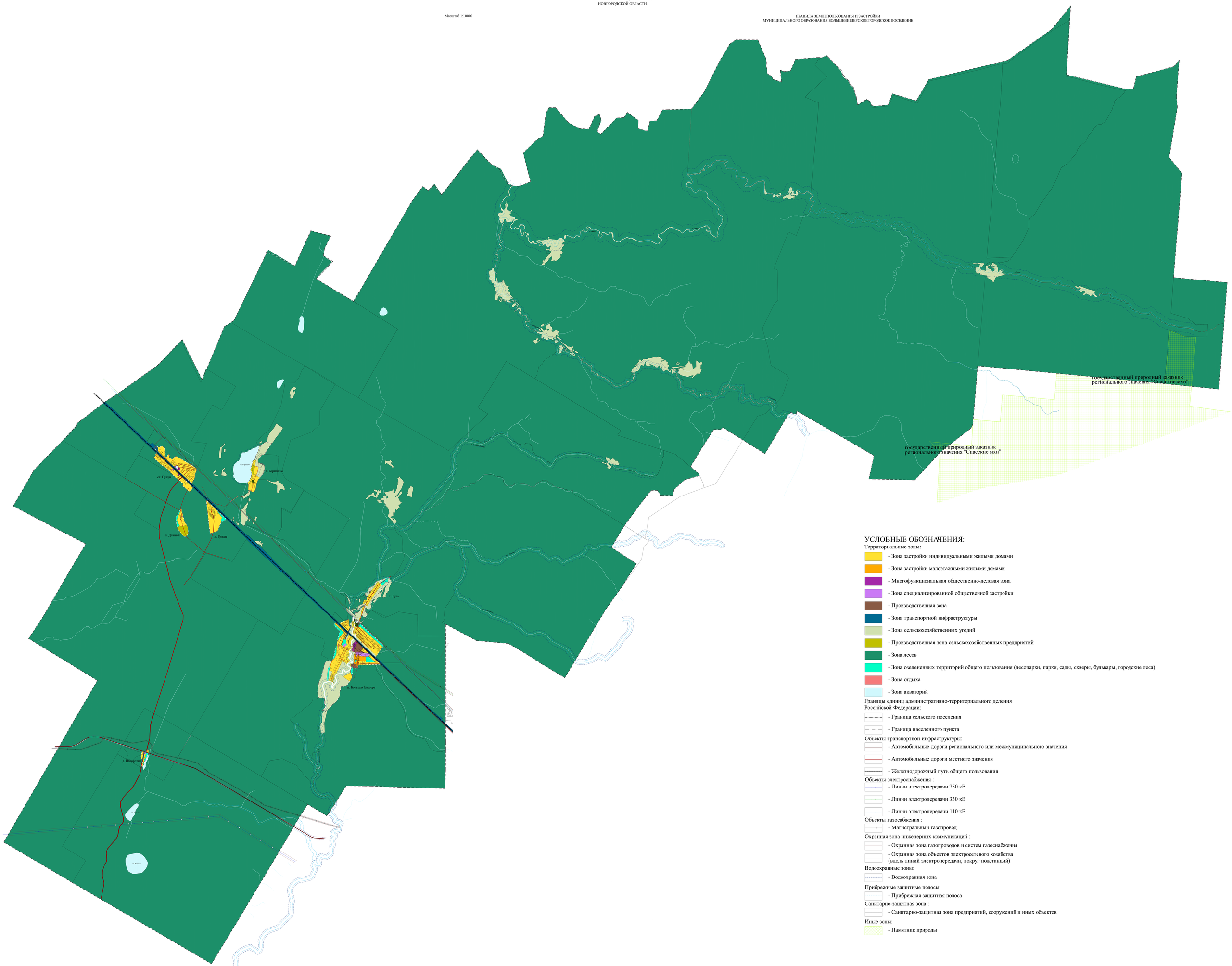

УСЛОВНЫЕ ОБОЗНАЧЕНИЯ:

Территориальные зоны:

- Зона застройки индивидуальными жилыми домами
- Зона застройки малоэтажными жилыми домами
- Многофункциональная общественно-деловая зона
- Зона специализированной общественной застройки
- Производственная зона
- Зона транспортной инфраструктуры
- Зона сельскохозяйственных угодий
- Производственная зона сельскохозяйственных предприятий
- Зона лесов
- Зона озелененных территорий общего пользования (лесопарки, парки, сады, скверы, бульвары, городские леса)
- Зона отдыха
- Зона акваторий

Границы единиц административно-территориального деления Российской Федерации:

- Граница сельского поселения
- Граница населенного пункта

Объекты транспортной инфраструктуры:

- Автомобильные дороги регионального или межмуниципального значения
- Автомобильные дороги местного значения
- Железнодорожный путь общего пользования

Объекты электроснабжения :

- Линии электропередачи 750 кВ
- Линии электропередачи 330 кВ
- Линии электропередачи 110 кВ

Объекты газосабжения :

- Магистральный газопровод

Охранная зона инженерных коммуникаций :

- Охранная зона газопроводов и систем газоснабжения
- Охранная зона объектов электросетевого хозяйства (вдоль линий электропередачи, вокруг подстанций)

Водоохранные зоны:

- Водоохранная зона

Прибрежные защитные полосы:

- Прибрежная защитная полоса

Санитарно-защитная зона :

- Санитарно-защитная зона предприятий, сооружений и иных объектов

Иные зоны:

- Памятник природы

Муниципальное образование Большевишерское городское поселение
Маловишерского муниципального образования
Новгородской области

САНКТ-ПЕТЕРБУРГ
ООО «Муниципальные Информационные
Технологии»
2019

Карта составлена и подготовлена к изданию ООО
«ТЕРРА» при участии ИП Сторов А.И. в 2019
Ответственный редактор Н.П. Сторов
Технический редактор А.Н. Сторов

Лицензия не требуется (основание: постановление
Правительства РФ от 07.12.2011 N 1016).
Подписано в печать ----.----
Формат полиз.—«+»— доля листа 1/32 Бумага широкоформатная,
мелованная
Печ. л. –
Усл. печ. л. ----

Заказ №–
196158, г. Санкт-Петербург, ООО «Муниципальные Информационные
Технологии», Дунайский пр., д. 24, к. 43
© ИП Сторов А.Н., ООО «МИТ», 2019
© Тематическое содержание, ООО «ТЕРРА», 2019